

# HPB APLIKAZIOA

HEZKUNTZA PREMIA BEREZIAK  
ZUZENDARIEN PRESTAKUNTZA SAIOA

# Hasi aurretikoak

Pop-up leiho blokeoa kendu. Internet Explorer

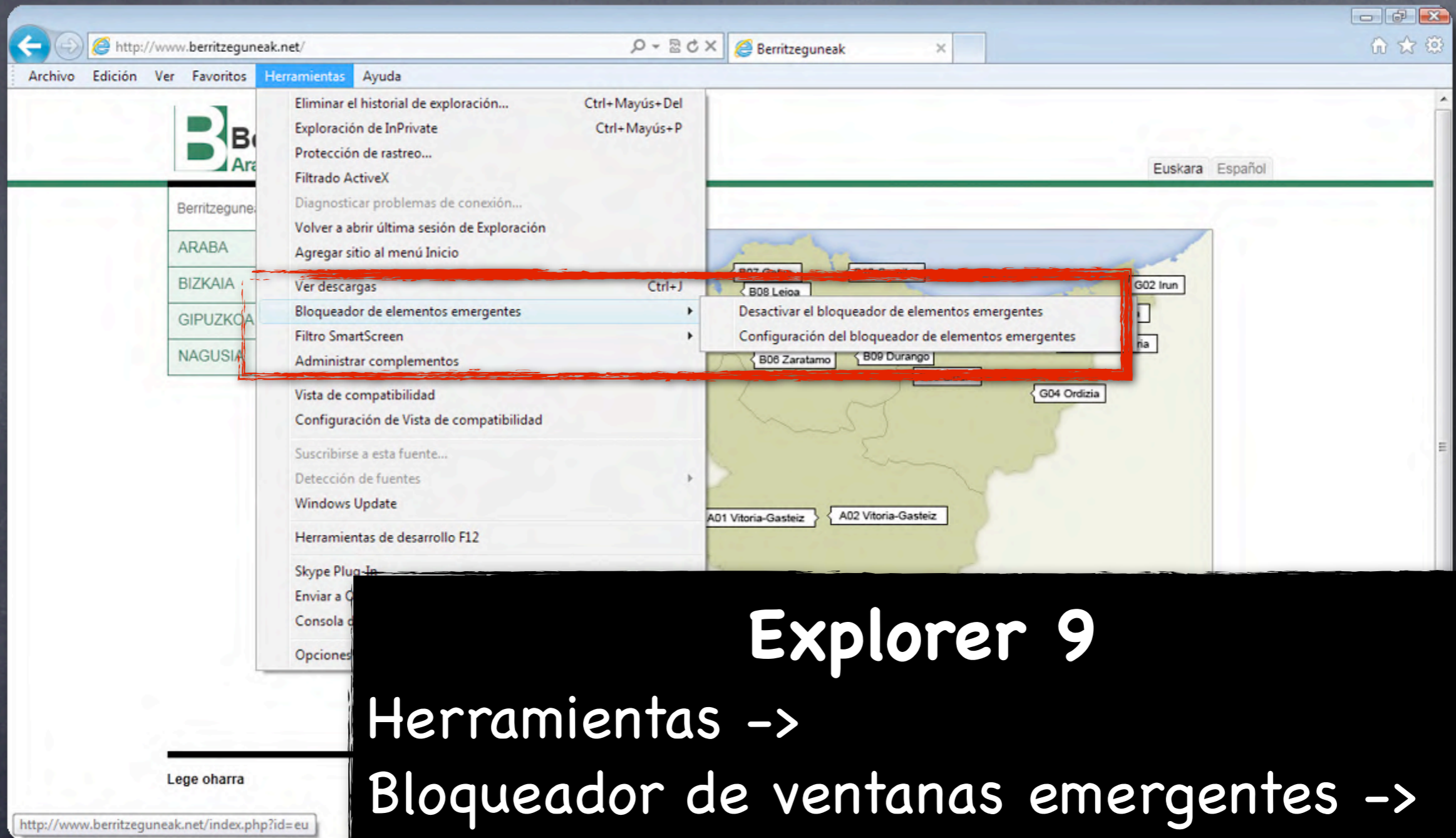

# Hasi aurretikoak

Pop-up leiho blokeoa kendu. Mozilla Firefox

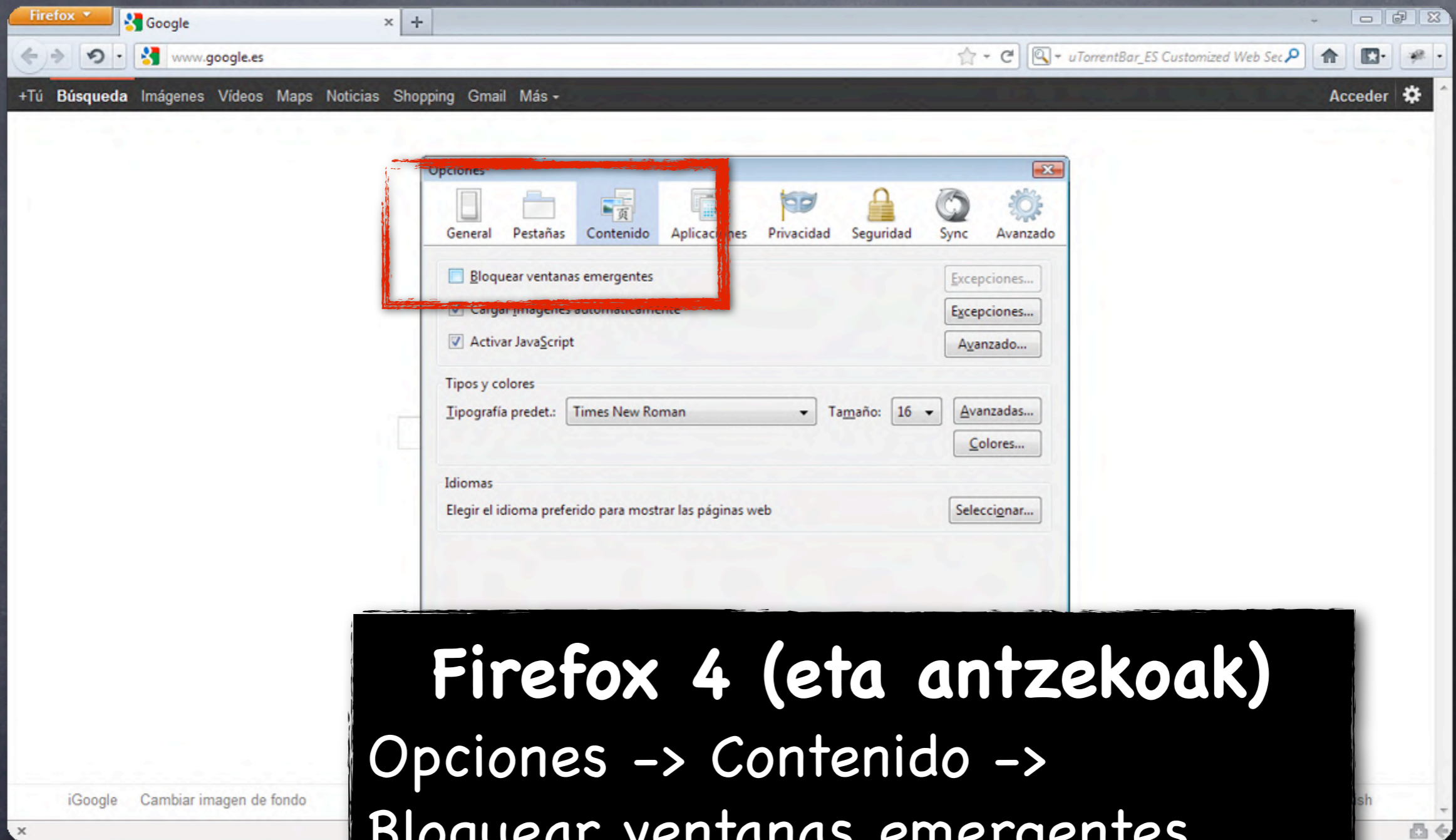

**Firefox 4 (eta antzekoak)**  
Opciones -> Contenido ->  
Bloquear ventanas emergentes

# Hasi aurretikoak

Pop-up leiho blokeoa kendu. Google Chrome

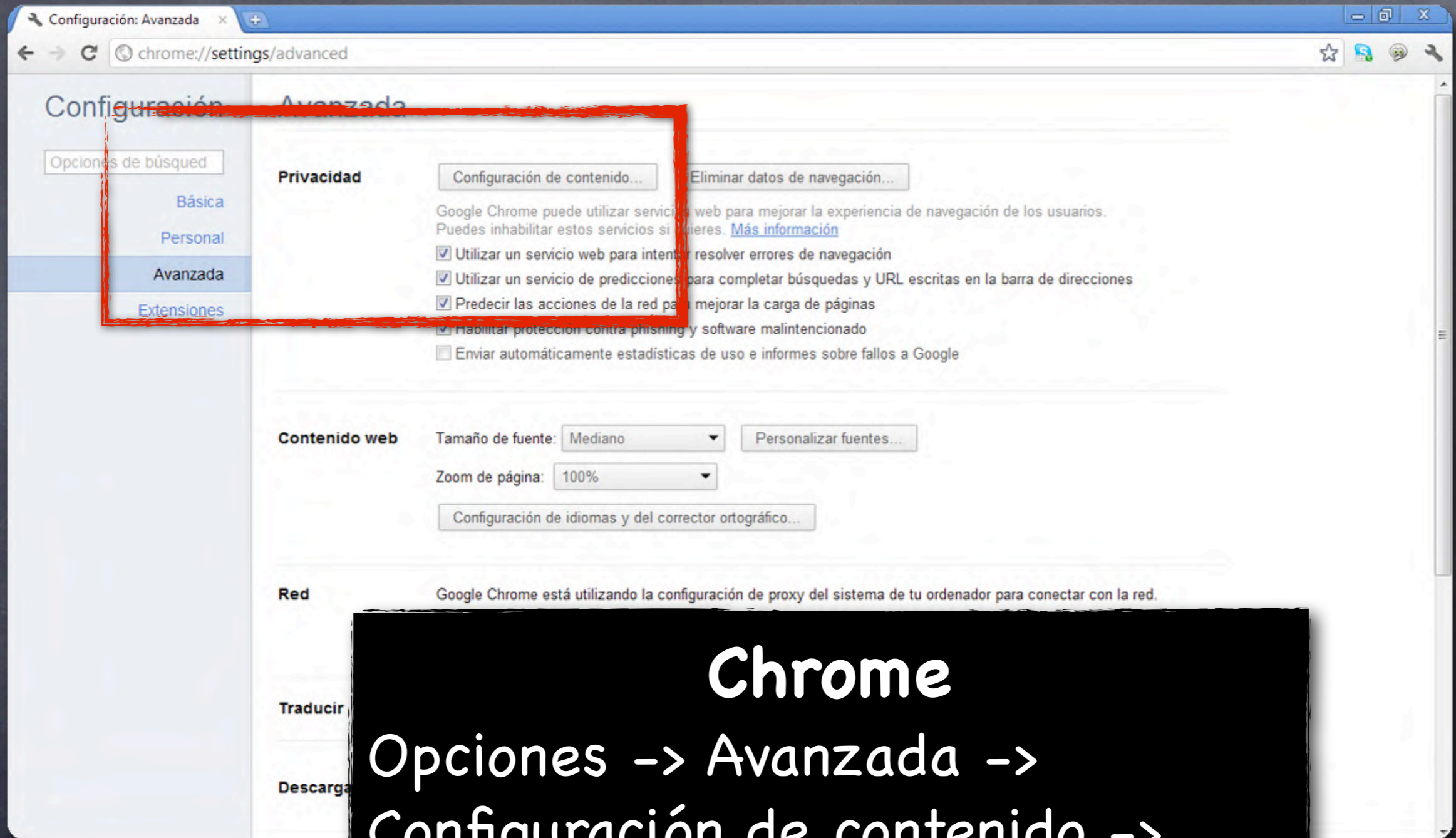

**Chrome**  
Opciones -> Avanzada ->  
Configuración de contenido -> ...

# Hasi aurretikoak

Pop-up leiho blokeoa kendu. Google Chrome

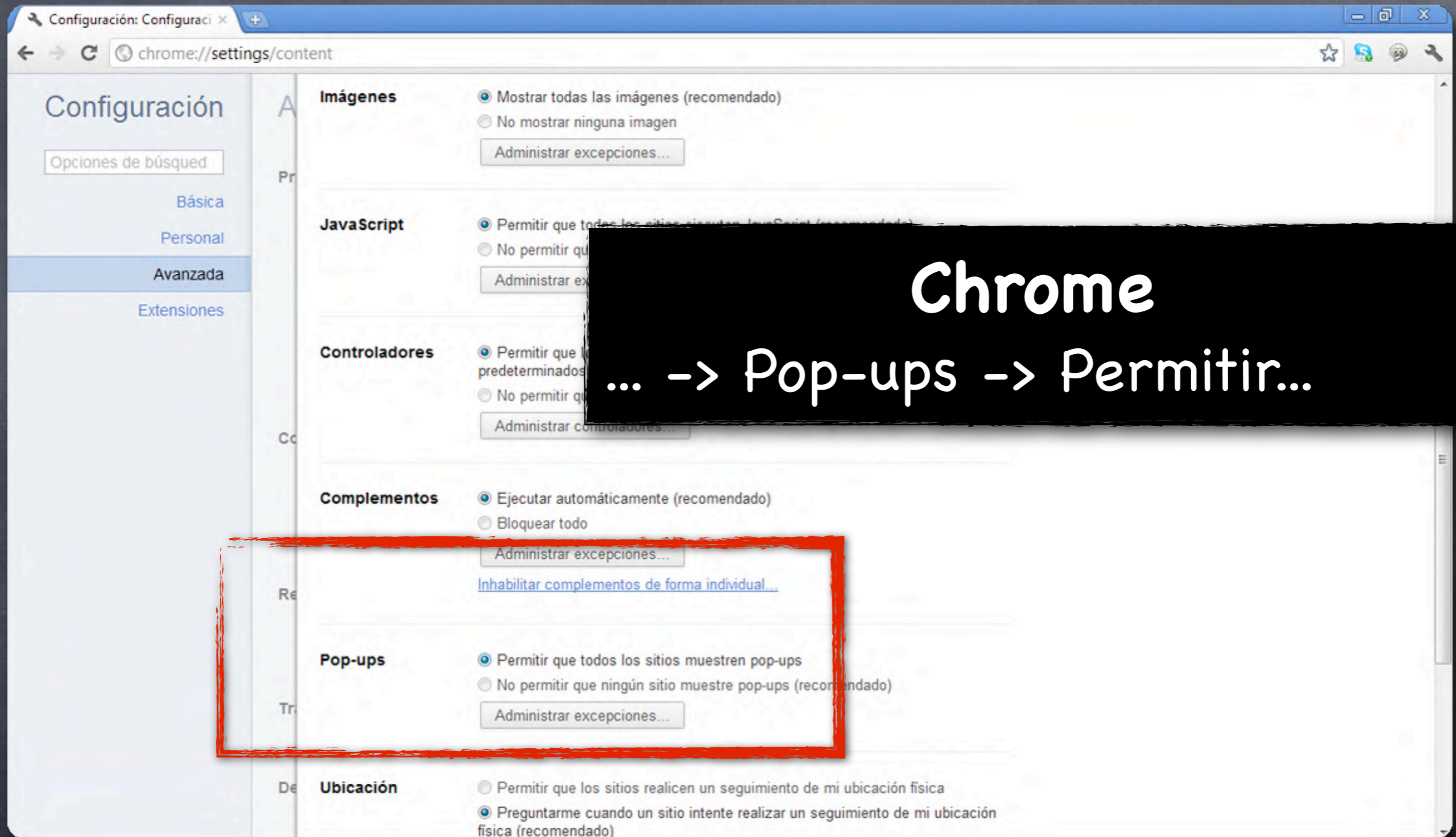

# 1. APLIKAZIOAN SARRERA

## 2. MENUA

2.1. Eskaerak: Aholkulariaren Eskuhartzea

2.2. Ikastetxeko datuak

2.3. Ikasleen datuak

2.4. HLE eskaera (itunpekoak)

# Sarbidea erabiltzaile eta pasahitzarekin. Zuzendariek bakarrik dute aukera

The main content area is titled "Aplicaciones disponibles" and lists several areas:

- Areas
- Gestión académica
- Gestión académica. Prematricula/Matricula
- Dirección de Innovación educativa
- NEE: Necesidades Educativas Especiales
- Expedientes académicos
- Cuadros horarios

On the right side, there is a header with the text "CPEIPS (0123 ) HLBHIP DONOSTIA-SAN SEBASTI INC1 INC2 PRIM EE11 ESO EE1S" and a logo for "EUSKO JAURLARITZA GOBIERNO VASCO". Below this, there is a message in Basque: "Zure saioa indarrean dago. Mesedez, ez itxi lehoa hau zure saioa bukatu arte." (Your session is active. Please do not close this window until your session is over.)

Below the message, there are two columns of data:

Saioaren datuak	Erakundearen datuak
Saioaren UID: 1304967163999	Lanpostua:
IP Host:	Zentro organikoa:
Erabiltzaile-kodea:	Saioa: 790
Domelnuak: PO_Hezkuntza01	
Hastiera data: 7/2/112 10:26:58	

At the bottom of the message box, there is a button labeled "Saioa itxi" (Close session) and links for "Laguntza" (Help) and "Pribatutasuna" (Privacy).

Saio leihoa ez itxi!!

# HPB - NEE Aplikazioa

**NEE**  
• Irekitze data --> Martxoaren 1

1. APLIKAZIOAN SARRERA

2. **MENUA**

2.1. Eskaerak: Aholkulariaren Eskuhartzea

2.2. Ikastetxeko datuak

2.3. Ikasleen datuak

2.4. HLE eskaera (itunpekoak)

# Menu intuitiboa

Garrantzitsuenak: Ikasleak, Eskaerak, HLE

**Menua:**

- Dokumentazioa
- Ikasturteak
- Ikastetxea
- **Ikasleak**
- **Eskaerak**
- **HLE** (itunpekoak)
- Maileguak

The main content area of the page displays 'Hezkuntza Premia Bereziak' in a large blue font. The footer contains 'W67 - Hezkuntza Premia Bereziak | Legezko informazioa' on the left and 'Hezkuntza Premia Bereziak' on the right.

# 1. APLIKAZIOAN SARRERA

## 2. MENUA

2.1. **Eskaerak: Aholkulariaren Eskuhartzea**

2.2. Ikastetxeko datuak

2.3. Ikasleen datuak

2.4. HLE eskaera (itunpekoak)

# Eskaerak

## “Guztiak”-etik sartuko gara

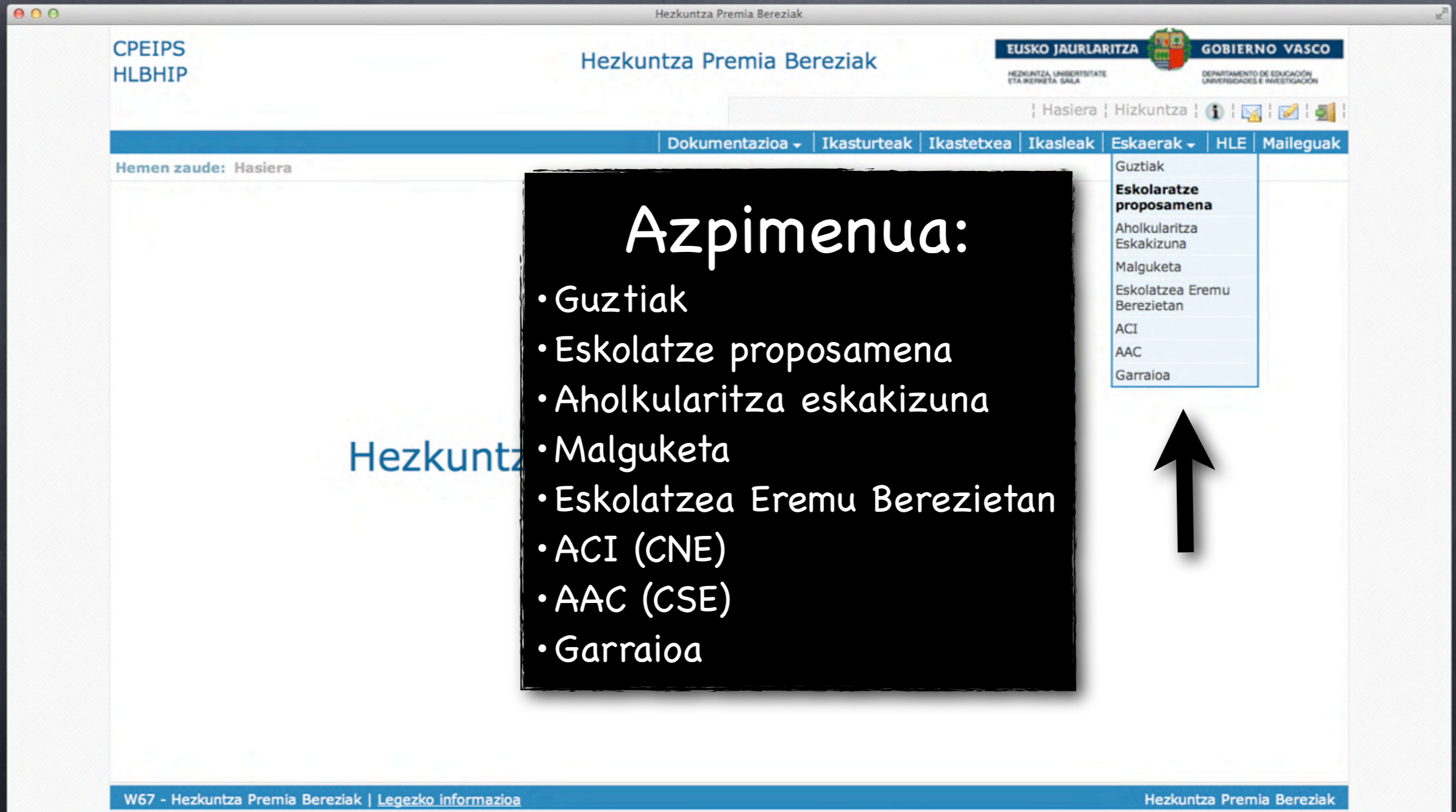

Hezkuntza Premia Bereziak

EUSKO JAURLARITZA GOBIERNO VASCO  
HEZKUNTZA, UNIBERTSITATE ETA IRRERKETA SAILA DEPARTAMENTO DE EDUCACIÓN, UNIVERSIDADES E INVESTIGACIÓN

Hasiera | Hizkuntza | | | | |

Dokumentazioa | Ikasturteak | Ikastetxea | Ikasleak | **Eskaberak** | HLE | Maileguak

Hemen zaude: Hasiera

**Azpimenua:**

- Guztiak
- Eskolatze proposamena
- Aholkularitza eskakizuna
- Malguketa
- Eskolatzea Eremu Bereziatan
- ACI (CNE)
- AAC (CSE)
- Garraioa

Guztiak  
**Eskolatze proposamena**  
Aholkularitza Eskakizuna  
Malguketa  
Eskolatzea Eremu Bereziatan  
ACI  
AAC  
Garraioa

W67 - Hezkuntza Premia Bereziak | Legezko informazioa Hezkuntza Premia Bereziak

# Eskaerak

Iragazki estandarra. Orriaren itxura berdina.

Hezkuntza Premia Bereziak

EUSKO JAURLARITZA GOBIERNO VASCO  
HEZKUNTZA, UNIBERTSITATE ETA IKERKETA SAILA DEPARTAMENTO DE EDUCACIÓN UNIVERSIDADES E INVESTIGACIÓN

Hasiera | Hizkuntza | Dokumentazioa | Ikasturteak | Ikastetxea | Ikasleak | Eskaerak | HLE | Maileguak

Hemen zaude: [Hasiera](#) » [Eskaera](#)

### Eskaeraren bilatzailea

Ikasturtea : 2011-2012 Berritzegunea : G01 BERRITZEGUN Ikastetxea : 0123 | HLBHIP CPEIPS

E-Identificativo E-Apellidos, Nombre Eskaera kodea : Sortutako eguna, n

Sortutako eguna, noiz arte :

Eskaera mota : Esko.Prop. Eskaeraren azpimota : Esk. Prop. Egoera :

Honako hau falta da :

Berria Bilatu Garbitu

W67 - Hezkuntza Premia Bereziak | [Legezko informazioa](#)

Otsaila 2012

Al	Ar	Az	Og	Or	La	Ig
		1	2	3	4	5
6	7	8	9	10	11	12
13	14	15	16	17	18	19
20	21	22	23	24	25	26
27	28	29				

**Eskaerak:**

- Berria
- Bilatu

# Eskaerak

Iragazki estandarra. Orriaren itxura berdina.

**Eskaera mota:**

- AAC - CSE
- ACI - CNE
- **Aholkularitza eskaera**
- Eskolatzea eremu berezietan
- Eskolatze proposamena
- Garraioa
- **Malguketa**

# Eskaera berria

## Eskaera mota aukeratu

Hezkuntza Premia Bereziak

EUSKO JAURLARITZA GOBIERNO VASCO  
HEZKUNTZA, UNIBERTSITATE ETA IKERKETA SAILA DEPARTAMENTO DE EDUCACIÓN, UNIVERSIDADES E INVESTIGACIÓN

Hasiera | Hizkuntza | Dokumentazioa | Ikasturteak | Ikastetxea | Ikasleak | Eskaerak | HLE | Maileguak

Hemen zaude: [Hasiera](#) >> Eskaera

**Eskaeraren bilatzaile**

Ikasturtea : 2011-2012 Berritzegunea : G01 BERRITZEGUNEA

E-Identificativo : E-Apellidos :

Sortutako eguna, noiz arte :

Eskaera mota : Esko.Prop. Eskaeraren azpimota : Esk. Prop.

Honako hau falta da :

**Eskaeraren azpimota aukeratzea**

Eskaera mota:

Eskaeraren azpimota:

Berria Itxi

Berria Bilatu Garbitu

W67 - Hezkuntza Premia Bereziak | [Legea](#)

Otsaila 2012

Al	Ar	Az	Og	Or	La	Ig
		1	2	3	4	5
6	7	8	9	10	11	12
13	14	15	16	17	18	19
20	21	22	23	24	25	26
27	28	29				

Hezkuntza Premia Bereziak

# Eskaera berria

## Azpimota aukerak

Hezkuntza Premia Bereziak

### Eskaeraren azpimota aukeratzea

Eskaera mota:

Eskaeraren azpimota:

Berria Itxi

- ✓ AAC
- ACI
- Ahol. Eska.
- Esk. Eremu Berezi.
- Esko.Prop.
- Garraioa
- Malguketa

- ✓ AAC

- ✓ ACI - Eremua
- ACI - GLOBAL
- ACI - Luzapena

- ✓ Ahol. Esk.

- ✓ Garraioa

- ✓ Atz. Eskol. Hasieran
- Aurreraketa + ACI
- Esk. epe. bana.
- Kurtso bateko luza.
- Murrizketa + ACI

## Eskaera berriak:

- Irekitze data --> Martxoaren 1a
- Eskatu laguntza HPB Aholkulariari

# Eskaerak

## Aurreeginkizunak, txantiloiak

Hezkuntza Premia Bereziak

EUSKO JAURLARITZA GOBIERNO VASCO  
HEZKUNTZA, UNIBERTSITATE ETA IKERKETA SAILA DEPARTAMENTO DE EDUCACIÓN, UNIVERSIDADES E INVESTIGACIÓN

Dokumentazioa | Ikasturteak | Ikastetxea | Ikasleak | Eskaerak | HLE | Maileguak

Hemen zaude: [Hasiera](#) » [Eskaera](#)

### Eskaeraren xehetasuna

Bilatzailea | Emaizak | Xehetasuna

Aldez aurreko baldintzak

Aldez aurreko baldintzak

¿Se han realizado los pasos previos según el protocolo de actuación para la valoración psicopedagógica? Bai  Ez  Txantiloia behera kargatu

¿Se ha cumplimentado la solicitud? Bai  Ez  Txantiloia behera kargatu

¿Han firmado los padres/madres/repres ese documento? (Enterado) Bai  Ez  Txantiloia behera kargatu

Itzuli

W67 - Hezkuntza Premia Bereziak | [Legezko informazioa](#) Hezkuntza Premia Bereziak

Otsaila 2012

Al	Ar	Az	Og	Or	La	Ig
		1	2	3	4	5
6	7	8	9	10	11	12
13	14	15	16	17	18	19
20	21	22	23	24	25	26
27	28	29				

**Aurretikoak:**

- Aldez aurretiko protokoloa
- Ixilpekotasuna
- Txantiloiak behera kargatu

# Eskaerak

## Aurreeginkizunak, txantiloiak

Hezkuntza Premia Bereziak

EUSKO JAURLARITZA GOBIERNO VASCO  
HEZKUNTZA, UNIBERTSITATE ETA IKERKETA SAHUA DEPARTAMENTO DE EDUCACIÓN, UNIVERSIDADES E INVESTIGACIÓN

Dokumentazioa | Ikasturteak | Ikastetxea | Ikasleak | Eskerak | HLE | Maileguak

Hemen zaude: [Hasiera](#) » [Eskera](#)

### Eskaberaren xehetasuna

Bilatzailea | Emaitzak | **Xehetasuna**

**Aldez aurreko baldintzak** | Eskera datuak

Aldez aurreko baldintzak

¿Se han realizado los pasos previos según el protocolo de actuación para la valoración psicopedagógica?  Bai  Ez

¿Se ha cumplimentado la solicitud?  Bai  Ez

¿Han firmado los padres/madres/representante el documento? (Enterado)  Bai  Ez

Txantiloia behera kargatu

Txantiloia behera kargatu

Txantiloia behera kargatu

Itzuli

W67 - Hezkuntza Premia Bereziak | [Legezko informazioa](#)

Otsaila 2012

Al	Ar	Az	Og	Or	La	Ig
		1	2	3	4	5
6	7	8	9	10	11	12
13	14	15	16	17	18	19
20	21	22	23	24	25	26
27	28	29				

## Eskera datuak:

- Aldez aurretiko baldintzak beteta soilik

# Eskaerak

## Ikaslearen datuak

**Eskaera datuak**

Eskaera kodea: [ ] Eskaera mota: Ahol. Eska. Eskaeraren azpimota: Ahol. Esk.

Ikasturtea: 2011-2012 Berritzegunea: G01 BERRITZEGUN Ikastetxea: 0123 | HLBHIP CPEIPS

Matrikulatutako ikaslea : Identifikatu gabeko ikaslea

E-Identificativo [ ] E-Apellidos, Nombre [ ]

Data: [ ] Izapidetzearen amaiera-data: [ ] Egoera: Ikastetxean sortutako eskaera

Tutorea: [ ]

Gorde Itzuli

**Ikaslea bilatu:**  
• Matrikula datuen arabera

# Eskaerak: Pertsona bilatzailea

## Iragazki estandarra. Orriaren itxura berdina.

**Buscador de Personas** Buscador Resultados

**Datos Personales**

Nombre: Primer apellido: Segundo apellido: Email:

Tipo identificación: Identificación: Sexo: Fecha nacimiento: País: Territorio: Municipio:

**Domicilio habitual**

País: Territorio: Municipio: Localidad: Domicilio:

**Datos centro**

Curso académico: Cod. Centro Desc. Centro

2011 | 2012 012364

Niveles: Familias: Especialidades:

LOE BACHILLERATO ACT.FISICAS-DEPORTI ACABADOS DE CONSTRUCCION  
LOE EDUCACION INFANTIL ADMINISTRACION ADMINISTRACION DE SISTEMAS INFORMATICOS  
LOE EDUCACION PRIMARIA AGRARIA/ACT.AGRARIAS ADMINISTRACION Y FINANZAS  
LOE EDUCACION SECUNDARIA OBLIGATORIA ARTES GRAFICAS>IDEM ADMINISTRACION DE SISTEMAS INFORMATICOS EN RED  
LOE FORMACION PROFESIONAL GRADO MEDIO AUTOMO./MANT.VEHIC. AGENCIAS DE VIAJES  
LOE FORMACION PROFESIONAL GRADO SUPERIOR COMERCIO MARKETING AGENCIAS DE VIAJES Y GESTIÓN DE EVENTOS  
LOE PROGRAMAS DE CALIFICACIÓN PROFESIONAL INICIAL

Modalidades: Ciclos: Turnos: Cursos: Duración: Programas: Modelo Lingüístico:

Completa 1er CICLO ESO Diurno 1 DIV (1 Año) Corto Diversif. 1 año Francés  
Distancia 1er CICLO PRIM Matutino 1 DIV (2 AñoS) Largo Diversif. 2 años Inglés  
Libre 2er CICLO ESO Nocturno 1º E.P. Modelo A  
Nocturno 2º CICLO PRIM Vespertino 1º ESO Modelo B  
Parcial 3er CICLO PRIM 1º FPGM Modelo D  
ED.INFANTIL C1 2º FPGM Modelo X

Buscar Limpiar Salir

Buscador de Personas | Información Legal Buscador de Personas

## P.B. Iragazkia:

- "Bilatu" matrikulatutako ikasle zerrenda ikusteko iragazkian ezarritako baldintzekin.

# Eskaerak: Pertsona bilatzailea

## Iragazki estandarra. Orriaren itxura berdina.

Buscador de Personas

Resultados de Personas

17 de 17 Elementos

Apellidos, Nombre	Centro	Nivel	Familia	Especiali.	Turno	Curso	Duración	Program	Curso
		ED.PRIMARIA				5º E.P.			2011
		ED.INFANTIL				E.I. 4 años			2011
		ED.INFANTIL				E.I. 5 años			2011
		ED.PRIMARIA				2º E.P.			2011
		ED.INFANTIL				E.I. 4 años			2011
		ED.INFANTIL				E.I. 5 años			2011
		ED.SEC.OBLIG.				1º ESO			2011
		ED.PRIMARIA				4º E.P.			2011
		ED.PRIMARIA				2º E.P.			2011
		ED.INFANTIL				E.I. 2 años			2011
		ED.INFANTIL				E.I. 2 años			2011
		ED.SEC.OBLIG.				4º ESO			2011
		ED.SEC.OBLIG.				1º ESO			2011
		ED.INFANTIL				E.I. 3 años			2011
		ED.PRIMARIA				1º E.P.			2011
		ED.PRIMARIA				6º E.P.			2011
		ED.PRIMARIA				4º E.P.			2011

Volver | Enviar Correo | Seleccionar | Salir

Buscador de Personas

### P.B. Iragazkia:

- Aukeratu ikaslea, ondoren "aukeratu"

# Eskaerak

## Ikaslearen datuak

Hezkuntza Premia Bereziak

EUSKO JAURLARITZA GOBIERNO VASCO

HEZKUNTZA UNIBERTSITATE ETA IKERKETAK DEPARTAMENTO DE EDUCACIÓN UNIVERSIDADES E INVESTIGACIÓN

Hasiera | Hizkuntza | Dokumentazioa | Ikasturteak | Ikastetxea | Ikasleak | Eskaerak | HLE | Maileguak

Hemen zaude: [Hasiera](#) » [Eskaera](#)

### Eskaeraren xehetasuna

Bilatzailea Emaizak Xehetasuna

Aldez aurreko baldintzak **Eskaera datuak**

**Eskaera datuak**

Eskaera kodea: Eskaera mota: Ahol. Eska. Eskaeraren azpimota: Ahol. Esk.

Ikasturtea: 2011-2012 Berritzegunea: G01 BERRITZEGUN Ikastetxea: 0123 | HLBHIP CPEIPS

Matrikulatutako ikaslea : Identifikatu gabeko ikaslea

E-Identificativo E-Apellidos, Nombre

Data: Izapidetzearen amaiera-data: Egoera: Ikastetxean sortutako eskaera

Tutorea:

Gorde Itzuli

**Gorde:**

- Zentroan gordeko dira eskaera datuak
- **ORAINDIK EZ DA BERRITZEGUNERA BIDERATU !!**

# Eskaerak

Sartzen garen bakoitzean jasoko dugun abixua

- HLBHIP
- Ahol. Esk.
- [2010-012364-1](#)

An arrow points from a text box to the pop-up window.

**Eskaera:**

- Eskaera mota
- Kodea

# Eskaerak

Ikastetxean sortutako eskaera.

Ikasturtea	Berritzegunea	Ikastetx	Eskaera-azpimota	Eskaera kodea	Data	Egoera	Ikaslea
2011-2012	G01 BERRITZEGUNEA	012364	Ahol. Esk.	2011-012364-3	2012/02/06	Berria	Sin identificar

Below the table, there are options to 'Ezabatu', 'Berria', 'Editatu', 'Excel', 'II. Eranskina', and 'Eskaerak zenbatzea'. The second section, 'Izapidetzeen emaitzak' (Application Status Results), shows a table with the following data:

Egoera	Data	Oharrak
Ikastetxean sortutako eskaera	2012/02/06	

An arrow points from the text 'Ikastetxean sortutako eskaera' in the second table to the corresponding row in the first table.

## Ikastetxean sortutako eskaera:

- Oraindik ez dago HPB Aholkulariaren eskuetan
- "Editatu" edo bi aldiz klik

# Eskaerak Ikastetxetik --> Berritzegunera

Hezkuntza Premia Bereziak

EUSKO JAURLARITZA GOBIERNO VASCO  
HEZKUNTZA UNIBERTSITATE ETARIKETA SALA DEPARTAMENTO DE EDUCACIÓN UNIVERSIDADES E INVESTIGACIÓN

Hasiara | Hizkuntza | | | | |

Dokumentazioa | Ikasturteak | Ikastetxea | Ikasleak | Eskaerak | HLE | Maileguak

Hemen zaude: [Hasiara](#) » [Eskaera](#)

### Eskaeraren emaitzak

Bilatzailea **Emaitzak** Xehetasuna

1tik 1 Elementuak 1-tik 1

Ikasturtea	Berritzegunea	Ikastetx	Eskaera-azpimota	Eskaera kodea	Data	Egoera	Ikaslea
2011-2012	G01 BERRITZEGUNEA	012364	Ahol. Esk.	2011-012364-3	2012/02/06	Berria	Sin identificar

Ezabatu | Berria | Editatu | Excel | II. Eranskina | Eskaerak zenbatzea

### Izapidetzearen xehetasuna

Emaitzak **Xehetasuna**

Egoera:  Trantsizio-eguna:  Epemuga-data:

Oharrak:

Gorde Hurrengo egoera Ukatu

W67 - Hezkuntza Premia Bereziak | Legezko informazioa

## Editatu:

- Nahi diren oharrak idatzi
- Hurrengo egoera --> Berritzegunera bideratzen da

# Eskaerak Ikastetxetik --> Berritzegunera

Hezkuntza Premia Bereziak

EUSKO JAURLARITZA GOBIERNO VASCO  
HEZKUNTZA UNIBERTSITATE ETA IKERKETA SALA DEPARTAMENTO DE EDUCACIÓN, UNIVERSIDADES E INVESTIGACIÓN

Hasiera | Hizkuntza | | | |

Dokumentazioa | Ikasturteak | Ikastetxea | Ikasleak | Eskaerak | HLE | Maileguak

Hemen zaude: [Hasiera](#) » [Eskaera](#)

### Eskaeraren emaitzak

Bilatzailea **Emaitzak** Xehetasuna

1tik 1 Elementuak

Ikasturtea	Berritzegunea	Ikastetx.	Eskaera-azpimota	Eskaera kodea	Data	Egoera	Ikaslea
2011-2012	G01 BERRITZEGUNEA	012364	Ahol. Esk.	2011-012364-3	2012/02/06	Berrita	Sin identificar

Berrita | Editatu | Excel | II. Eranskina | Eskaerak zenbatzea

Emaitzak **Xehetasuna**

### Izapidetzearen xehetasuna

Egoera:  Trantsizio-eguna:

Oharrak:

**Confirmación**  
? Ziur zaude eskaera Berritzegunerin onarperaren zain egoerara pasatu nahi duzula?

W67 - Hezkuntza Premia Bereziak | [Legezko informazioa](#) Hezkuntza Premia Bereziak

Otsaila 2012

Al	Ar	Az	Og	Or	La	Ig
		1	2	3	4	5
6	7	8	9	10	11	12
13	14	15	16	17	18	19
20	21	22	23	24	25	26

# Eskaerak

## Eskaeraren egoera zerrenda

Hezkuntza Premia Bereziak

EUSKO JAURLARITZA GOBIERNO VASCO

HEZKUNTZA UNIBERTSITATE ETARREKINETA SALA DEPARTAMENTO DE EDUCACIÓN UNIVERSIDADES E INVESTIGACIÓN

Hasiara | Hizkuntza | | | |

Dokumentazioa | Ikasturteak | Ikastetxea | Ikasleak | Eskaerak | HLE | Maileguak

Hemen zaude: [Hasiara](#) » [Eskaera](#)

### Eskaeraren emaitzak

Bilatzailea **Emaitzak** Xehetasuna

1tik 1 Elementuak

Ikasturtea	Berritzegunea	Ikastetx	Eskaera-azpimota	Eskaera kodea	Data	Egoera	Ikaslea
2011-2012	G01 BERRITZEGUNEA	012364	Ahol. Esk.	2011-012364-3	2012/02/06	Berritzegunerin onarperaren zain	Sin identificar

### Izapidetzeen emaitzak

2tik 2 Elementuak

Egoera	Data	Oharrak
Berritzegunerin onarperaren zain	2012/02/06	Ohar berria
Ikastetxean sortutako eskaera	2012/02/06	Ohar berria

Editatu | Excel

W67 - Hezkuntza Premia Bereziak | [Legezko informazioa](#)

Otsaila 2012

Al	Ar	Az	Og	Or	La	Ig
		1	2	3	4	5
6	7	8	9	10	11	12
13	14	15	16	17	18	19
20	21	22	23	24	25	26

**Eskaera datuak**

**Eskaera egoera**

**ESKAERA**

**Berritzegunearen ikuspegia**

# Eskaerak

## HPB Berritzegunearen ikuspegia

**Izapidetu gabeko eskaerak**  
1 eskaera dituzu burutu gabe

- CPEIPS HLBHIP
  - ACI - GLOBAL
    - [2010-012542-0](#)
- CPEIPS HLBHIP
  - V. Psico.
    - [2011-012364-3](#)
    - [2011-012364-4](#)

The modal window also features a 'Itxi' (Close) button at the bottom.

# Eskaerak

## HPB Berritzegunearen ikuspegia

Hezkuntza Premia Bereziak

### Izapidetu gabeko eskaerak

1 eskaera dituzu burutu gabe

- CPEIPS HLBHIP
  - ACI - GLOBAL
    - [2010-012542-0](#)
- CPEIPS HLBHIP
  - V. Psico.
    - [2011-012364-3](#)
    - [2011-012364-4](#)

Itxi

## Eskaerak:

- Eskola bakoitzeko eskaera eta tipologia
- Kode propioa

# Eskaerak

## HPB Berritzegunearen ikuspegia

Hezkuntza Premia Bereziak

EUSKO JAURLARITZA GOBIERNO VASCO

HEZKUNTZA, UNIBERTSITATE ETA IKERKETAK DEPARTAMENTO DE EDUCACIÓN, UNIVERSIDADES E INVESTIGACIÓN

Hasiara | Hizkuntza | HLE | Maileguak | Estatistika

Hemen zaude: Hasiara » Eskaera

### Eskaeraren emaitzak

Bilatzailea Emaitzak Xehetasuna

2tik 2 Elementuak 1-tik 1

Ikasturtea	Berritzegunea	Ikastetx	Eskaera-azpimota	Eskaera kodea	Data	Egoera	Ikaslea
2011-2012	G01 BERRITZEGUNEA	012364	Ahol. Esk.	2011-012364-3	2012/02/06	Aholkulariak eskakizuna egitea ukatzen du	Sin identificar
2011-2012	G01 BERRITZEGUNEA	012364	Ahol. Esk.	2011-012364-4	2012/02/06	Aholkulariak eskakizuna egitea ukatzen du	Sin identificar

### Izapidetzeen emaitzak

6tik 5 Elementuak

Egoera	Data	Oharrak
Aholkulariak eskakizuna egitea ukatzen du	2012/02/07	CLIC Siguiente estado = Hor duzu informazioa (korreoz bidali dizut)
Berritzegunerin onarperaren zain	2012/02/07	CLIC Siguiente estado = Hor duzu informazioa (korreoz bidali dizut)
Berritzeguneak Itzulitakoa	2012/02/06	CLIC Siguiente estado = Hor duzu informazioa (korreoz bidali dizut)
Aholkulariak eskakizuna egitea onartzen du	2012/02/06	CLIC Devolver = Informazio gehiago behar dut
Berritzegunerin onarperaren zain	2012/02/06	Ohar

W67 - Hezkuntza Premia Bereziak | Legezko informazioa

**Eskaera datuak**

**Eskaera egoera**

# Eskaerak

## HPB Berritzegunearen ikuspegia

Curso	Berritzegune	Centro	Subtipo Sol.	Cod. Sol.	Fecha	Estado	Alumno
2010-2011	BERRITZEGUNE G01	012542	ACI - GLOBAL	2010-012542-0	12/07/2011	Pendiente de Berritzegune	F
2010-2011	BERRITZEGUNE G01	012364	V. Psico.	2010-012364-1	23/01/2012	Nuevo	A
2011-2012	BERRITZEGUNE G01	012364	V. Psico.			Confección de Solicitud Rechazada por Asesor	Sin identificar
2011-2012	BERRITZEGUNE G01	012364	V. Psico.			Pendiente de Berritzegune	Sin identificar

Below the table, the 'Detalle de la Tramitación' section shows the current state: 'Estado: Pendiente de Aceptación de B...', 'Fecha Transición: 06/02/2012', and 'Observaciones: Bigarren eskaera'. A black box with white text is overlaid on the bottom right, with arrows pointing to the 'Observaciones' field and the 'Fecha Transición' field.

**Eskaera onarpena edo ezeztapena**  
Beharrezko oharrak idatziko dira

# Eskaerak

## HPB Berritzegunearen ikuspegia

Curso	Berritzegune	Centro	Subtipo Sol.	Cod. Sol.	Fecha	Estado	Alumno
2010-2011	BERRITZEGUNE G01	012542	ACI - GLOBAL	2010-012542-0	12/07/2011	Pendiente de Berritzegune	F
2010-2011	BERRITZEGUNE G01	012364	V. Psico.	2010-012364-1	23/01/2012	Nuevo	A
2011-2012	BERRITZEGUNE G01	012364	V. Psico.	2011-012364-3	06/02/2012	Confección de Solicitud Aceptada por Asesor	Sin identificar
2011-2012	BERRITZEGUNE G01	012364	V. Psico.	2011-012364-4	06/02/2012	Confección de Solicitud Rechazada por Asesor	Sin identificar

Estado	Fecha	Observaciones
Confección de Solicitud Rechazada por Asesor	06/02/2012	Bigarren eskaera
Pendiente de Aceptación de Berritzegune	06/02/2012	Bigarren eskaera
Solicitud Creada en el centro	06/02/2012	Bigarren eskaera

## Eskaeraren egoera

- Onarpena edo ezeztapena eta oharrak
- Egoera bat gehitzen da
- Datu guztiak grabaturik gelditzen dira historikoan

**ESKAERA**

**Ikastetxearen ikuspegia**

# Eskaerak

## Ikastetxearen ikuspegia

Hezkuntza Premia Bereziak

EUSKO JAURLARITZA GOBIERNO VASCO

HEZKUNTZA UNIBERTSITATE ETARIKERETA SALA DEPARTAMENTO DE EDUCACIÓN UNIVERSIDADES E INVESTIGACIÓN

Hasiara | Hizkuntza | Dokumentazioa | Ikasturteak | Ikastetxea | Ikasleak | Eskaerak | HLE | Maileguak

Hemen zaude: [Hasiara](#) » [Eskaera](#)

### Eskaeraren emaitzak

2tik 2 Elementuak

Ikasturtea	Berritzegunea	Ikastetxea	Eskaera-azpimota	Eskaera kodea	Data	Egoera	Ikaslea
2011-2012	G01 BERRITZEGUNEA	012364	Ahol. Esk.	2011-012364-3	2012/02/06	Aholkulariak eskakizuna egitea ukatzen du	Sin identificar
2011-2012	G01 BERRITZEGUNEA	012364	Ahol. Esk.	2011-012364-4	2012/02/06	Aholkulariak eskakizuna egitea ukatzen du	Sin identificar

Berria | Editatu | Excel | II. Eranskina | Eskaerak zenbatzea

### Izapidetzeen emaitzak

6tik 5 Elementuak

Egoera	Data	Oharrak
Aholkulariak eskakizuna egitea ukatzen du	2012/02/07	CLIC Siguiete estado = Hor duzu informazioa (korreoz bidali dizut)
Berritzegunerin onarperaren zain	2012/02/07	CLIC Siguiete estado = Hor duzu informazioa (korreoz bidali dizut)
Berritzeguneak Itzulitakoa	2012/02/07	CLIC Siguiete estado = Hor duzu informazioa (korreoz bidali dizut)
Aholkulariak eskakizuna egitea onartzen du	2012/02/06	CLIC Devolu Informazio gehiago behar dut
Berritzegunerin onarperaren zain	2012/02/06	Ohar berria

Editatu | Excel

Hezkuntza Premia Bereziak

## Eskaeraren egoera

- Onarpena edo ezeztapena eta oharrak
- Egoera bat gehitzen da
- Datu guztiak grabaturik gelditzen dira historikoan

# 1. APLIKAZIOAN SARRERA

## 2. MENUA

2.1. Eskakerak: Aholkulariaren Eskuhartzea

2.2. **Ikastetxeko datuak**

2.3. Ikasleen datuak

2.4. HLE eskaera (itunpekoak)

# Datuak

## Ikastetxearen datuak

Hezkuntza Premia Bereziak

CPEIPS HLBHIP

EUSKO JAURLARITZA GOBIERNO VASCO

HEZKUNTZA, UNIBERTSITATE ETA IKERKETAK DEPARTAMENTO DE EDUCACIÓN UNIVERSIDADES E INVESTIGACIÓN

Hizkuntza

Dokumentazioa | **Ikasturteak** | **Ikastetxea** | Ikasleak | Eskaerak | HLE | Maileguak

Hemen zaude: Hasiera » Ikastetxeak

**Ikastetxeen xehetasuna**

Bilatzailea Emaitzak Xehetasuna

**Ikastetxearen datuak** Oharrak

**Ikastetxearen datuak**

Ikasturtea: 2011-2012 Berritzegunea: G01 BERRITZEGUNE Ikastetxea: 0123 | HLBHIP Udalerria: Donostia San Sebastián Telefonoa: 943

Hezkuntz ereduak: HPBko aholkularia: Aholkularia: Zuzendaria:

Ikasketaburua: Idazkaria: Ikusizalea:

Jangela: Eskola garraioa: Ordutegi jarraitua: Ordutegi zatitua: E-maila:

**Ikastetxearen eraikinak**

Eraikin kopurua: 1 Ikastetxe guztiak arkitektura-oztoporik gabe:  Sarrerak: Ez Komunak: Ez Igogailua: Ez

Zentzumen-gabezia: Ez

Gorde Itzuli

W67 - Hezkuntza Premia Bereziak | Legezko Informazioa Hezkuntza Premia Bereziak

**Ikastetxearen datuak**

- Ikus eskuliburua

# 1. APLIKAZIOAN SARRERA

## 2. MENUA

2.1. Eskakerak: Aholkulariaren Eskuhartzea

2.2. Ikastetxeko datuak

2.3. **Ikasleen datuak**

2.4. HLE eskaera (itunpekoak)

# Eskaerak Itunpekoak. HLE

Hezkuntza Premia Bereziak

EUSKO JAURLARITZA GOBIERNO VASCO  
HEZKUNTZA, UNIBERTSITATE ETA IKERKETEN SAIA DEPARTAMENTO DE EDUCACIÓN, UNIVERSIDADES E INVESTIGACIÓN

Dokumentazioa | Ikasturteak | Ikastetxea | Ikasleak | **Eskara** | HLE | Maileguak

Hemen zaude: Hasiera » Ikasleak

### Ikasle eta ikastetxeen emaitzak

1tik 1 Elementuak

Ikasturtea	Berritzegunea	Kodea	Ikastetxea	HPBko aholkularia
2011-2012	G01 BERRITZEGUNEA	012364	HLBHIP	CPEIPS R

### Ikasleen emaitzak

14tik 5 Elementuak

Ikaslea	Jalotze D.	Maila	Zikloa	Ikasmail	Ered.	%	Ikasle mota	Diagnostiko ardatzak	Prop.
A	2000/07/19	LEHEN MAIL. HEZKUNTZ	3.ZI	L.H. 6	D	0.0%	Baleztatua	Eje3: 300.1C	
A	2003/02/13	LEHEN MAIL. HEZKUNTZ	2.ZI	L.H. 3	D	0.0%	Baleztatua	Eje3: 300.1B	
A	2006/08/24	HAUR-HEZKUNTZA	HH22	H.H. 5 urte	D	0.0%	Baleztatua	Eje3: 300.1B, 300.6D, 300.6E	
A	2001/02/05	LEHEN MAIL. HEZKUNTZ	2.ZI	L.H. 4	D	0.0%	Baleztatua	Eje3: 300.1B	
A	1998/04/09	DERR. BIG. HEZK	1.ZI	DBH 2	D	0.0%	Baleztatua	Eje3: 300.1B	

Txostenak inprimatu | Editatu | Excel

W67 - Hezkuntza Premia Bereziak | Legezko Informazioa Hezkuntza Premia Bereziak

## Ikasleen datuak

- Ikus eskuliburua

# Eskaerak Itunpekoak. HLE

Ikaslea	Jalotze D.	Maila	Zikloa	Ikasmail	Ered.	%	Ikasle mota	Diagnostiko ardatzak	Prop.
A	2000/07/19	LEHEN MAIL. HEZKUNTZ	3.ZI	L.H. 6	D	0.0%	Baleztatua	Eje3: 300.1C	
A	2003/02/13	LEHEN MAIL. HEZKUNTZ	2.ZI	L.H. 3	D	0.0%	Baleztatua	Eje3: 300.1B	
A	2006/08/24	HAUR-HEZKUNTZA	HH22	H.H. 5 urte	D	0.0%	Baleztatua	Eje3: 300.1B, 300.6D, 300.6E	
A	2001/02/05	LEHEN MAIL. HEZKUNTZ	2.ZI	L.H. 4	D	0.0%	Baleztatua	Eje3: 300.1B	
A	1998/04/09	DERR. BIG. HEZK	1.ZI	DBH 2	D	0.0%	Baleztatua	Eje3: 300.1B	

**Ikasleen datuak**  
• HPB zerrenda inprimatzeko "Mapak"

# Ikasleen datuak HPB zerrendak

20120206163546Ikastetxearentzako\_ikasleen\_txostena.xls

Buscar en la hoja

Inicio Diseño Tablas Gráficos SmartArt Fórmulas Datos Revisar

Editar Fuente Arial 8 Alineación Ajustar texto General Número Formato Normal Correcto Incorrecto Neutral Advertencia Celdas Temas

HPB kodeak

HPBak dituzten ikasleentzako laguntzen aurreikuspena.IKASTURTEA						
PREVISIÓN DE AYUDAS ESPECÍFICAS PARA ALUMNADO CON N.E.E. CURSO						
Curso 2011-2012 Ikasturtea						
Ikastetxea	Udalerría			Donostia-San Sebastián	Kodea	
Centro Escolar	Municipio				Código	
Izen-abizenak	Jaiotze D.	Maila	Ikasmaila	Ered.	HPB kodeak	
Nombre y Apellidos	F. Nac.	Nivel	Curso	Mod.	Códigos de n.e.e.	
	19/07/2000	LMH	5.lehen	D	300.1C	
	13/02/2003	LMH	3.lehen	D	300.1B	
	24/08/2006	HHZ2	Haur hezkuntza	D	300.1B 300.6D 300.6E	
	05/02/2001	LMH	3.lehen	D	300.1B	
	09/04/1998	DBH	Derr.bigarren	D	300.1B	
	17/10/1998	DBH	Derr.bigarren	D	300.1B	
	02/02/2004	LMH	1.lehen	D	300.1B	
	15/10/2001	LMH	3.lehen	D	300.1C	
	23/01/2006	HHZ2	Haur hezkuntza	D	300.6D 300.1B 300.6E	
	16/06/2009	HHZ2	Haur hezkuntza	D	300.6C	
	16/02/2001	LMH	3.lehen	D	300.1C	
	18/11/2004	LMH	1.lehen	D	300.1B	
	29/04/2006	HHZ2	Haur hezkuntza	D	300.1B	
	14/04/2003	LMH	1.lehen	D	300.2B 300.1C	
HPBen Aholkularitza Asesoria NEE						
Ikastetxeko zuzendaria		Donostian / En San Sebastián 2012ko Otsailaren 06(e)an				
Director/a del Centro						
Laguntza Pertsonaia / Apoyo Personal			Laguntza teknikoak / Ayudas Técnicas			
Profesorado de pedagogía terapéutica	300.1	Ayudas para movilidad personal			305.1	
Logopedia	300.2	Adaptaciones en el aula y en la escuela			305.2	
Profesorado itinerante de invidentes (CRI)	300.3	Ayudas para la comunic. inform. y señalización			305.3	
Profesorado de Sordos	300.4	Adaptación de materiales didácticos			305.4	
Intérprete de lengua de signos	300.5	Transporte Ordinario			305.5	
Especialista Apoyo Educativo	300.6	Transporte Adaptado			305.6	
Fisioterapia						
Terapia Ocupacional						

**HPB zerrendak "Mapak"**  
 • Betiko formatoa ateratzen da, XLS bezala

# 1. APLIKAZIOAN SARRERA

## 2. MENUA

2.1. Eskakerak: Aholkulariaren Eskuhartzea

2.2. Ikastetxeko datuak

2.3. Ikasleen datuak

2.4. **HLE eskaera (itunpekoak)**

# Eskaerak Itunpekoak. HLE

Hezkuntza Premia Bereziak

EUSKO JAURLARITZA GOBIERNO VASCO  
HEZKUNTZA, UNIBERTSITATE ETA BEREZIA SAILA DEPARTAMENTO DE EDUCACIÓN, UNIVERSIDADES E INVESTIGACIÓN

Hasiera | Eskaketa | HLE | Mailek

Hemen zaude: [Hasiera](#) » [Especialista](#)

### Espezialistaren xehetasuna

Bilatzailea | Emaitza | Xehetasuna

Ikasturtea: 2011-201 Berritzegunea: G01 BERRITZEGUN Ikastetxea: 0123 | HLBHIP Egoera: Berri

#### Ikastetxeak eskatua

Moduluak: 35o.: 30o.: 25o.: 20o.: 15o.: 10o.: Orduak, gutxienez: 40

Arrazoiak:

Izena:	a:	b:	c:	d:	e:
<input checked="" type="checkbox"/> A	<input checked="" type="checkbox"/>	<input type="checkbox"/>	<input checked="" type="checkbox"/>	<input type="checkbox"/>	<input type="checkbox"/>
<input checked="" type="checkbox"/> H	<input checked="" type="checkbox"/>	<input checked="" type="checkbox"/>	<input checked="" type="checkbox"/>	<input checked="" type="checkbox"/>	<input checked="" type="checkbox"/>
<input type="checkbox"/> L	<input type="checkbox"/>	<input type="checkbox"/>	<input type="checkbox"/>	<input type="checkbox"/>	<input type="checkbox"/>

Balioztatu Gorde Itzuli

W67 - Hezkuntza Premia Bereziak | [Legezko informazioa](#) Hezkuntza Premia Bereziak

## HLE eskaera

- Soilik ardatz diagnostiko zehatzekin.
- Ordu moduluak eskatu, HPB aholkulariarekin batera

# Eskaerak Itunpekoak. HLE

Hezkuntza Premia Bereziak

EUSKO JAURLARITZA GOBIERNO VASCO  
HEZKUNTZA, UNIBERTSITATE ETA IZPENA SAILA DEPARTAMENTO DE EDUCACIÓN, UNIVERSIDADES E INVESTIGACIÓN

Hasiera | **Eskaerak** | HLE | Mailek

Hemen zaude: [Hasiera](#) » [Especialista](#)

**Espezialistaren xehetasuna** Bilatzailea Emaizak **Xehetasuna**

Ikasturtea: 2011-201 Berritzegunea: G01 BERRITZEGUN Ikastetxea: 0123 | HLBHIP Egoera: Berri

**Ikastetxeak eskatua**

Modulurak:

Ordezkaritzara bidalitako data:

Balioztatu Gorde Itzuli

W67 - Hezkuntza Premia Bereziak | [Legezko informazioa](#) Hezkuntza Premia Bereziak

- ## HLE eskaera
- Gorde
  - Balioztatu ordezkartzara bidaltzeko
  - Ezinbestekoa data

**Informazio gehiago:**

**Ikus eskuliburua**